



APÊNDICE A – Escopo do Projeto
Um Encanto de Natal – Fábrica de Sonhos

1. INTRODUÇÃO

O espetáculo “Fábrica de Sonhos” faz parte do projeto “Um Encanto de Natal” que foi elaborado pela Secretaria Municipal de Turismo e Marketing da Cidade, com o intuito de reacender o sentimento de pertencimento da população friburguense, valorizando a cultura e as tradições da região, bem como fomentar ainda mais o comércio local, por ser implantado no maior centro comercial da cidade.

Muito além disso, esse projeto faz parte do novo posicionamento que a Administração Pública vem apresentando nos seus eventos, já que estes são uma das melhores formas de se trabalhar a promoção de um destino turístico e, como parte de suas particularidades, possuem como característica marcante a possibilidade de minimizar as distâncias entre os pontos da curva da sazonalidade no turismo, ou seja, podem auxiliar, na manutenção do número de visitantes em um destino, e ainda aumentar o tempo médio de permanência nos chamados núcleos receptores.

Cumprе ainda ressaltar que este projeto resultará na diminuição dos impactos econômicos oriundos da baixa temporada a toda cadeia produtiva da Cidade de Nova Friburgo, ocorridos principalmente no fim do ano.

2. O PROJETO

O espetáculo “*Um Encanto de Natal - Fábrica de Sonhos*” consiste em 6 (seis) apresentações coreografadas, em formato de desfile, ao longo da Avenida Alberto Braune, no Centro da cidade de Nova Friburgo.

O tema escolhido para o espetáculo foi o ambiente das antigas fábricas de brinquedos, trazendo todo o lúdico que este sugere. A ideia principal é proporcionar uma experiência encantadora e envolvente, que celebre o espírito e a magia do Natal. O objetivo é criar um espetáculo cativante que emocione o público, transmita valores de solidariedade, amor e esperança, e promova a união e a alegria entre as pessoas.



2.1. O Espetáculo "Um Encanto de Natal - Fábrica de Sonhos"

O espetáculo "*Um Encanto de Natal - Fábrica de Sonhos*" segue uma narrativa envolvente e emocionante, criando uma atmosfera de encantamento, celebração e união em torno dos valores essenciais do Natal.

No horizonte resplandecente, desenha-se o desfile,
Um espetáculo exuberante, onde a imaginação é o fio condutor.
Sob o tema "Um Encanto de Natal - Fábrica de Sonhos",
O desfile tece a trama com maestria e amor.

A Comissão de Frente surge como estrela guia,
Uma bailarina solitária, dançando com graça e leveza.
Anuncia a esperança que guia nossos passos,
Iluminando o caminho, anunciando o céu em festa.

Acompanhada por anjos radiantes, dez figuras celestiais,
Simbolizando a celebração de um novo tempo e esperança.
Eles são mensageiros de paz, espalhando harmonia,
Há festa no céu, nasceu o salvador.

No primeiro carro alegórico, a Manjedoura se ergue majestosa,
Reis Magos imponentes em seus trajes reluzentes.
Representam o divino, o amor e a paz.
Guiados pela estrela divina, presenteiam com magia e paixão.

Três atores que trazem consigo presentes valiosos,
Simbolizando a generosidade e a gratidão.
Maria, a mãe abençoada, e José, protetor diligente,
Representam o amor incondicional, a sagrada união.

A ala das Cartas se apresenta em harmonia,
Vinte carteiros deslizam com destreza pelo chão.
Carregam nos braços a correspondência de amor,
Levando mensagens de esperança com dedicação.

Seguindo, a ala dos Carteiros se revela,
Outros vinte artistas trajados com uniformes fiéis.
Passos firmes e determinados, conduzindo a comunicação,
A magia começou, os sonhos ganharam destinos.



No segundo carro alegórico, o Correio Mundo desfila,
Quatro operários dos Correios, trabalhadores honrosos.
Representam o serviço incansável de entrega e zelo,
Transformando sonhos em realidade.

A ala dos ajudantes do Papai Noel se movimenta,
Vinte duendes bailarinos com trajes coloridos e brilhantes.
Simbolizam a alegria contagiante, a magia do Natal,
Saltitam e rodopiam, como seres mágicos extravagantes.

Em seguida, a ala das Letras entra em cena,
Doze artistas com roupas festivas e sorrisos no olhar.
Formam a mensagem "Feliz Natal" com movimentos graciosos,
Celebrando a união e a esperança, num gesto singular.

No terceiro carro alegórico, a Fábrica de Brinquedos encanta,
Seis habilidosos operários trabalham com afinco e dedicação.
Representam a criatividade e a imaginação infantil,
Construindo sorrisos e desejos com suas mãos ágeis, uma pura manifestação.

A ala dos cavaleiros entra em sincronia e beleza,
Seis artistas vestidos do lúdico, a memória a infância.
Simbolizam a força e a liberdade, espíritos livres,
Galopam na avenida, como seres alados de sonhos misteriosos.

Em seguida, a ala das bolas surge em movimentos,
Seis artistas bolas, trazendo cores e alegria.
Comunicam a diversão e a ludicidade do Natal,
Rolam pela avenida, quase flutuando no ar, em total sincronia.

A ala dos cubos se apresenta em sequência,
Seis figuras geométricas, em perfeitas exatidão.
Simbolizam a ordem e a estrutura que sustentam a vida,
Um quebra-cabeça infinito de pessoas e emoções.

A ala dos presentes embrulhados desfila entusiasmada,
Dez componentes envoltos em papéis coloridos e laços.
Simbolizam a realização de desejos e sonhos infantis,
Como surpresas que nos abraçam na manhã de natal.

No quarto carro alegórico, o carrossel encanta os olhares,
Seis crianças componentes, sorriso inocente.
Representam a pureza da infância, a esperança do amanhã,
Giram ao som de uma doce melodia, dão o tom para a felicidade.



A ala da Banda de Quebra-Nozes se apresenta com maestria,
Vinte artistas, dançarinos bailam sob a mesma emoção.
Tocam o som da magia, embalando a batida de cada coração,
Notas musicais bailam no ar, é a trilha sonora de cada emoção.

No quinto carro alegórico, a Árvore de Natal surge imponente,
Quatro atores e seis bailarinos, em perfeita intimidade.
Apresentam a união familiar, o espírito de amor e partilha,
Ao redor do simbolismo, celebram a tradição, é hora de despertar o sonho.

A ala das renas anuncia que ele vem,
Vinte bailarinas e bailarinos, movendo-se em sincronia.
Simbolizam a força e a velocidade, a renovação e a coragem,
Encantando a todos com seus passos, em perfeita sintonia.

No sexto carro alegórico, o trenó do Papai Noel se aproxima,
Um ator e uma atriz garantem os olhares dos expectadores para o casal natalino.
Papai Noel, com seu sorriso bondoso e barba branca,
E Mamãe Noel, acolhedora e doce, um amor genuíno, um destino.

E assim, com onze alas e seis carros alegóricos deslumbrantes,
Cento e oitenta e quatro artistas preenchem a avenida com brilho.
Um espetáculo de encantamento e emoção se desenrola,
O universo da Fábrica de Sonhos é real, a magia aconteceu de forma sem igual.

Seis sábados de pura magia e deleite,
A partir de 18 de novembro de 2023, marcados pela emoção.
Às 20:00 horas, as cortinas se abrem, revelando o esplendor,
Cinquenta minutos de espetáculo grandioso, viva a celebração.

Com duzentos e quarenta e um artistas no elenco,
E cinquenta e sete staffs dedicados em cada detalhe.
O desfile brilha com afinho e excelência,
Transformaram o Natal em uma festa memorável.

Que o encanto de Natal ilumine os corações,
Espalhando alegria, amor e paz em cada esquina.
Um turbilhão de sonhos e emoções,
A celebração natalina que eternamente fascina.

3. FIGURINOS

Será de total responsabilidade da contratada todas as demandas e custos referentes à confecção e à manutenção dos figurinos, adereços e demais itens a serem utilizados no espetáculo “Um Encanto de Natal – Fábrica de Sonhos”.

3.1. Figurinos a confeccionar:

A) ALA 1 - COMISSÃO DE FRENTE:

A.1) ESTRELA-GUIA (quantidade: 1)

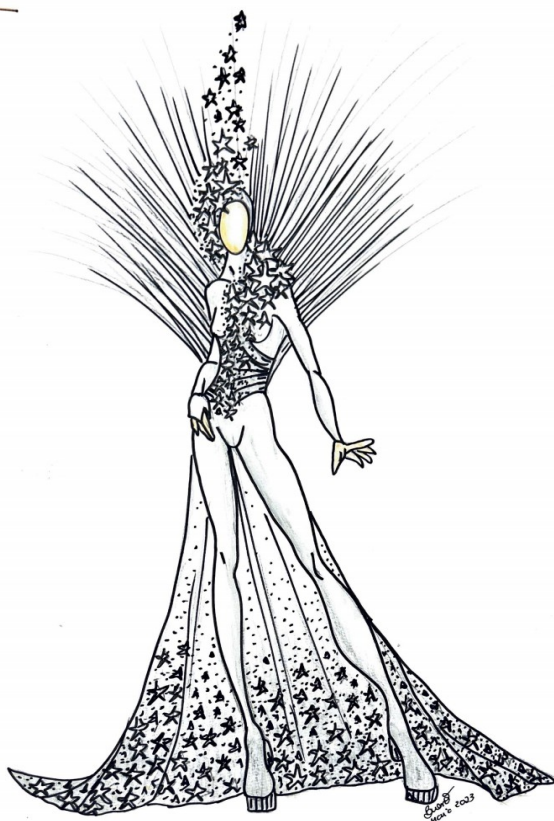



- Macacão (composto por calça e mangas longas, fecho, gola e cabeça com abertura de face) tecido em lurex da cor prata
- Corselet (ou espartilho) para sustentar barbatanas de led branco, fitilho prata, acetato irizado (costeiro em arame galvanizado com fitas led em branco neve/ apoio para bateria)
- Aplicações de estrelas em paetê ou strass prata
- Cabeça (armação em acetato ou tecido cuca, revestida com tecido brocado e aplicações de galão, strass ou acetato em prata
- Calda em tecido organza cristal com aplicações de estrelas prata
- Sapato na cor prata

A.2) ANJOS (quantidade: 10)





- Luva e meia calça no tecido de helanca branca
- Bota branca, apliques com pedra e strass prata. Acabamento em pelúcia alta branca
- Saia anágua em volume em tecido organza / tule branco
- Vestido em brim acetinado branco, galões, apliques e pedras pratas. O vestido pode ser liso e receber saia, corpo e mangas em rendas com desenho em fio prata
- Asa acetato sob arame com led branco/ contorno marabu branco. Armação em costeiro com asas em acetato. Pode ser usado led em fio com bateria
- Peruca em espuma sob cuca de tecido com elástico, em branco, revestida com glitter irizado
- Tiara strass fixada na peruca
- Trombeta na cor prata

B) 1º CARRO ALEGÓRICO - MANJEDOURA

B.1) JOSÉ (quantidade: 1)





- Túnica em oxford ou linho ouro velho
- Cinto cordão cru
- Cajado madeira
- Manta verde-musgo no veludo molhado
- Véu em brim ou cetim no tom creme
- Sandálias de amarração em couro na cor cru

B.2) MARIA (quantidade: 1)



- Túnica off white em brim, oxford ou linho
- Cinto de cordão cru
- Manto cetim na cor azul-claro
- Véu cetim ou veludo molhado na cor azul médio
- Sandálias de amarração em couro na cor cru



B.3) REI BALTAZAR (quantidade: 1)



- Calça de veludo roxo
- Sapato dourado com pedras roxas
- Semi túnica em jacard brocado rosa/ barra capitonê laranja com pedras roxas / galão dourado
- Turbante com tecido sob armação em arame, em cetim azul-claro com detalhe em galão roxo e dourado
- Broche na cor dourada
- Pena na cor roxa
- Broches como botões



B.4) REI BELCHIOR (quantidade: 1)



- Saia cetim na cor oliva com barra dourada
- Sapato dourado
- Tunica veludo verde com apliques dourados
- Cinturão capitonê lilás com apliques de pedras e franjas
- Capa em veludo roxo e forro cetim lilás / apliques dourados
- Coroa dourada com pedras
- Véu na cor verde claro com galão ouro



B.5) REI GASPAR (quantidade: 1)



- Calça veludo ouro/ pelúcia
- Bota ouro cru
- Colete em tecido jacard brocado ouro velho com contornos e adornos em galões e pedrarias dourado e azul
- Mangas bufantes em veludo com pedras
- Véu em seda ou cetim em laranja ferrugem brocado/ galão dourado no contorno
- Turbante montado em tecido sob armação de cabeça na cor ferrugem em organza cristal mais broche dourado
- Cinto em veludo na cor fúccia, apliques em galões, passamanarias e rendas finalizada em franjas



B.6) ANJO DA GLÓRIA (quantidade: 1)



- Túnica em tecido irizado transparente sob tecido cetim branco, em organza cristal, apliques em galão e pedras douradas
- Asa com penas brancas sob costeiro aramado, feita com penas de pato e ganso branco
- Peruca na cor dourada
- Sapato na cor dourada



C) ALA 2 – CARTAS:

C.1) CARTAS MASCULINO (quantidade: 10)

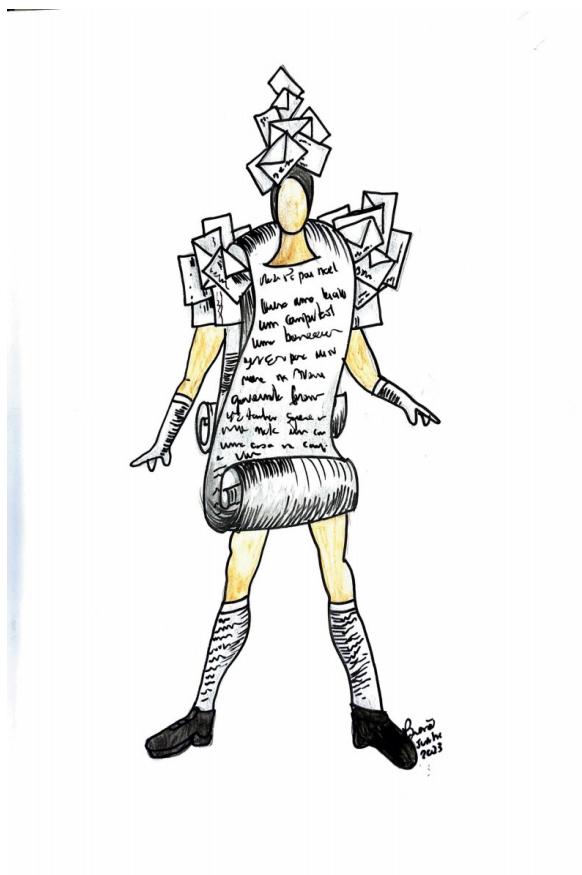

- Bermudão e blusa em malha cinza
- Meião branco com estampa de letras
- Luvas brancas
- Sapatos pretos
- Gola em aramado com tecido nylon dublado encapado com veludine cinza e branco. Imitando um pergaminho de papel aberto com letras escritas de carta para noel em preto. Nas pontas de ombro, envelopes de cartas em tecido com estampa de letras, selos e remetentes
- Cabeça em cuca de tecido aramada com envelopes de tecido com estampa



C.2) CARTAS FEMININO (quantidade: 10)

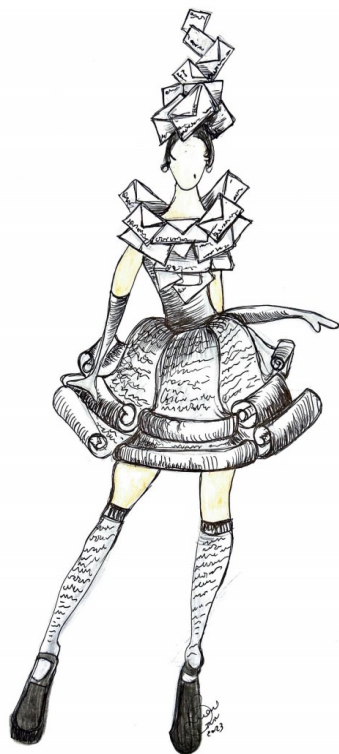

- Vestido em malha cinza com saia imitando pergaminhos em nylon dublado
- Meião branco com estampa de letras
- Luvas brancas
- Sapatos pretos
- Gola em aramado com tecido nylon dublado encapado com veludine cinza e branco, imitando envelopes de cartas em tecido com estampa de letras, selos e remetentes
- Cabeça em cuca de tecido aramada com envelopes de tecido com estampa

D) ALA 3 - CARTEIROS:

D.1) CARTEIROS (quantidade: 20)



- Macacão cargo brim / Jeans claro
- Camisa em manga longa na cor azul com botões creme
- Bolsa em lona crua
- Tênis em lona cru
- Quepe na cor azul
- Apliques de bandeiras nos bolsos do peito e ombro



E) 2º CARRO ALEGÓRICO – CORREIO MUNDO

E.1) OPERÁRIOS DOS CORREIOS (quantidade: 4)

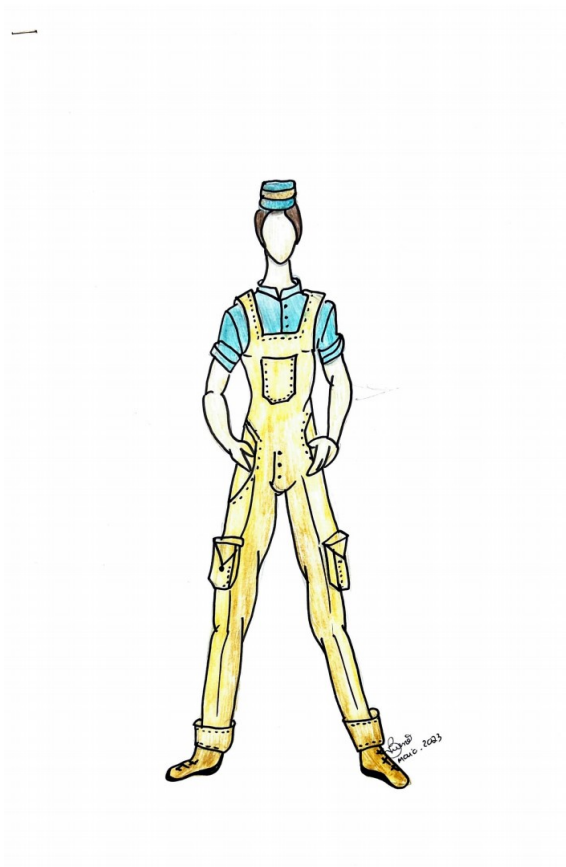

- Macacão brim cru com pesponto
- Camisa sarja azul
- Tênis cru
- Quepe cru e na cor azul



F) ALA 4 – AJUDANTES DO PAPAI NOEL:

F.1) DUENDE MULHER (quantidade: 10)



- Meia no tecido helanca na cor vermelha e branca
- Bota couro preta com acabamento em pelúcia alta branca
- Luva na cor branca
- Saias em anágua com volume tule branco
- Saia veludo vermelho com barra em pelúcia alta branca
- Cinto couro na cor preta
- Blusa em veludo na cor verde com galões e pedras douradas/ guizo e laço vermelho
- Gorro veludo na cor vermelha com pelúcia alta na cor branca



F.2) DUENDE HOMEM (quantidade: 10)



- Meia em tecido helanca nas cores vermelho e branco
- Botinha feltro na cor verde com guizo
- Bermudão veludo na cor vermelha com apliques em relevo, barra pelúcia alta na cor branca
- Cinto couro na cor preta
- Blusa em tecido helanca na cor vermelha e branco
- Luva na cor branca
- Jaqueta veludo na cor verde com galões, guizos e pedras na cor dourada
- Gorro veludo com pelúcia alta na cor branca



G) ALA 5 – LETRAS (FELIZ NATAL):

G.1) AJUDANTES DO PAPAI NOEL (quantidade: 12)



- Bermuda em veludo azul, com nesgas em tecido capitonet laranja
- Barra da bermuda com cortes de tecido e guizos prata na ponta
- Meião em branco e laranja com listras
- Sapato laranja
- Casaco em veludo pink, com barra em cortes com galão e guizos
- Mangas bufantes em tecido azul e barra com cortes
- Luvas pink
- Decoração com galões e pedras em laranja e azul
- Cabeça em espuma na cor laranja
- Acessório de mão como cubos de letras de um lado e de outro, e dos outros lados, estrelas douradas

(letras devem escrever: **Nova Friburgo / Feliz Natal**)



H) 3º CARRO ALEGÓRICO – FÁBRICA DE BRINQUEDOS

H.1) OPERÁRIOS (quantidade: 6)

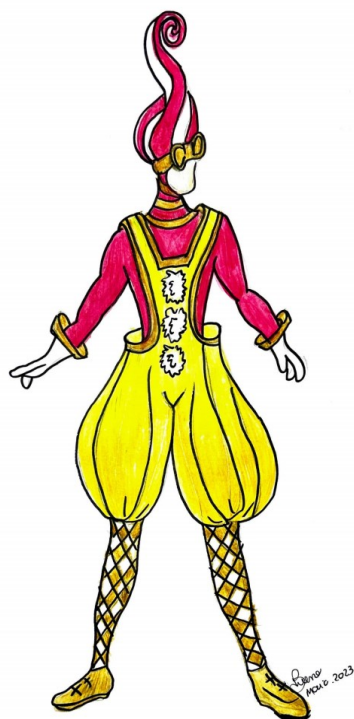

- Meião branco com dourado
- Sapato na cor dourada
- Blusa na cor vinho
- Luva na cor branca
- Peruca espuma cor vinho/branco
- Óculos proteção dourada
- Macaquinho com volume em pelúcia baixa ouro amarelo/ pom pom pelúcia alta na cor branca



I) ALA 6 – CAVALINHOS:

I.1) CAVALINHOS (quantidade: 6)

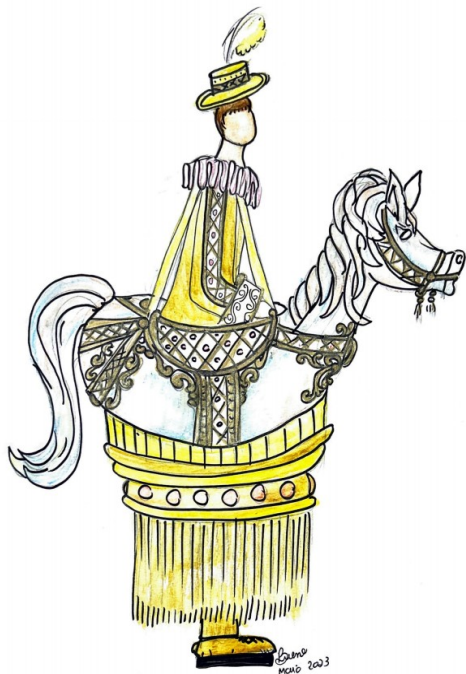

- Macacão cetim perolado
- Botinha na cor branco irizado
- Gola jabour branco em volume
- Chapéu claro creme com pluma na cor branca
- Cavalo em fibra pintado em pérola candy color/ decorado em dourado sustentado por suspensórios.
- Franja longa em fitas candy color e dourado
- Pedras irisadas

J) ALA 7 – BOLAS:

J.1) BOLAS (quantidade: 6)

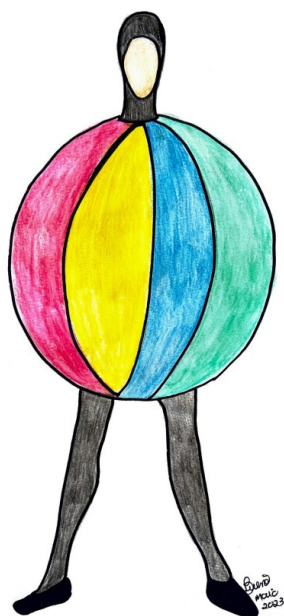

- Macacão na cor preta com cabeça (Body Suit)
- Bola em armação de arame galvanizado preso em costero / revestimento em nylon dublado color
- Contorno de cores com fita led + bateria
- Sapato na cor preta

K) ALA 8 – CUBOS:

K.1) CUBOS (quantidade: 6)



- Um para cada letra das frases: “Feliz Natal”/ “Nova Friburgo” (1 cubo com desenho de estrela no início e fim da palavra Feliz Natal)
- Macacão preto body suit com cabeça
- Cubos aramados em costero com revestimento em nylon dublado color / galão ouro em contorno;
- Luz interna para letras vazadas com tecido fino com controle de bateria interna.
- Sapato na cor preta
- Bateria interna com acionador



L) ALA 9 – PRESENTES EMBRULHADOS:

L.1) PRESENTES EMBRULHADOS (quantidade: 10)



- Macacão preto body suit
- Cuca com cabeça em formato de laçarote (nylon dublado)
- Caixa aramada em costero com revestimento em nylon dublado color, em formato de presente com fitilho
- Sapato na cor preta



M) 4º CARRO ALEGÓRICO – CARROSSEL

M.1) MENINOS (quantidade: 3)



- Bermuda linho cru
- Camisa alfaiataria na cor azul em tricoline
- Suspensórios, boné e sapatos areia
- Meião branco

M.2) MENINAS (quantidade: 3)



- Vestido em cetim e organza perolado
- Anáguas de tule candy color
- Laçarote para a cabeça
- Meião branco
- Sapato boneca



N) ALA 10 – BANDA DE QUEBRA-NOZES:

N.1) QUEBRA-NOZES (quantidade: 20)



- Bota na cor preta com apliques dourados
- Calça brim na cor branca
- Casaco em brim na cor vermelha com apliques galões pedras douradas
- Cinturão na cor preta
- Ombreiras em volume dourado com franja de aljofre ouro
- Luvas nas cores brancas
- Barretina na cor vermelha com apliques



O) 5º CARRO ALEGÓRICO – ÁRVORE DE NATAL

O.1) PAI (quantidade: 1)



- Pijama em malha ou pelúcia baixa com calça comprida e camisa longa, com estampa desenvolvida de natal
- Pantufa verde

O.2) MÃE (quantidade: 1)



- Pijama em malha ou pelúcia baixa com calça comprida e camisa longa, com estampa desenvolvida de natal
- Pantufa verde



O.3) FILHO (quantidade: 1)



- Pijama em malha ou pelúcia baixa com macacão de manga comprida, com estampa desenvolvida de natal
- Gorro vermelho
- Pantufa vermelha

O.4) FILHA (quantidade: 1)



- Pijama em malha ou pelúcia baixa com macacão de manga comprida, com estampa desenvolvida de natal
- Gorro vermelho
- Pantufa vermelha



O.5) BAILARINAS (OS) (quantidade: 6)

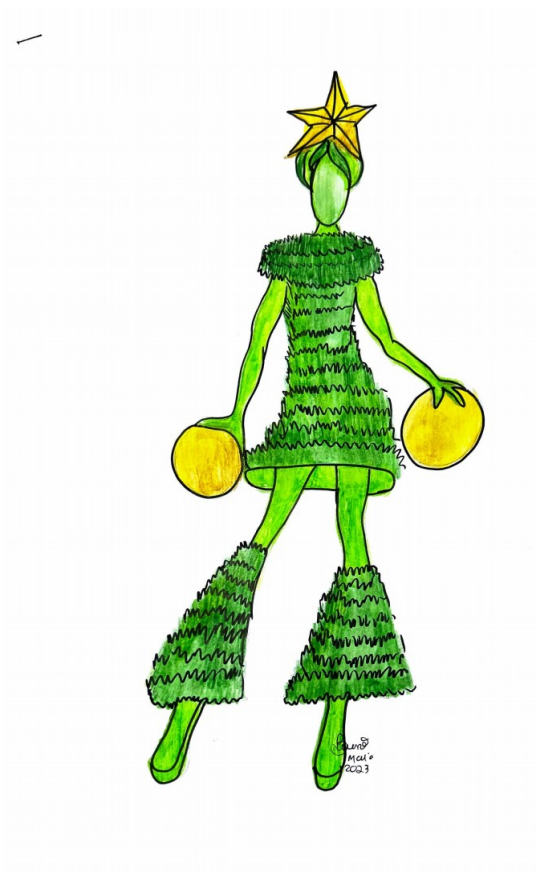

- Bory suit verde cintilante
- Cabeça em festão com estrela dourada com luz interna
- Bolas com luz interna
- Vestido trapézio em nylon dublado e festão de natal largo
- Polainas em boca sino nylon dublado verde com festão largo natalino

P) ALA 11 – RENAS:

P.1) RENAS (quantidade: 20)



- Feltro e pelúcia baixa
- Mascote de espuma
- Altura 2 M
- Laço veludo com sino



Q) 6º CARRO ALEGÓRICO – TRENÓ DO PAPAI NOEL

Q.1) PAPAI NOEL (quantidade: 1)



- Veludo vermelho bordô, barra com pelúcia alta branca
- Cinturão e botas pretas
- Barba e cabelos brancos
- Meião branco
- Luvas brancas
- Óculos
- Gorro veludo e pelúcia, apliques, galões, pedraria e strass em ouro

Q.2) MAMÃE NOEL (quantidade: 1)



- Vestido em xadrez
- Anágua de armação com tule branco
- Bota preta com pelúcia branca alta
- Cinturão preto com fivela dourada
- Sobretudo em veludo vermelho com barra de pelúcia alta branca e apliques com ouro e verde
- Gorro ou chapéu vermelho em veludo com renda branca
- Luvas brancas
- Peruca branca
- Óculos

3.2. Todos os figurinos estão sujeitos a eventuais necessidades de adaptações artísticas.